



MAZARRON - (MURCIA)

Modelo CARMEN

Vivienda	86,30 m ²
Terraza Cubierta	17,20 m ²
Terraza Descubierta.....	20,40 m ²
Solarium (Aprox.)	25,00 m ²
(Parcela hasta 650 m ²)	

Total superficie privativa.....148,90 m²

Plano conforme a proyecto básico, sujeto a las necesidades de modificación del proyecto de ejecución y/o exigencias municipales.

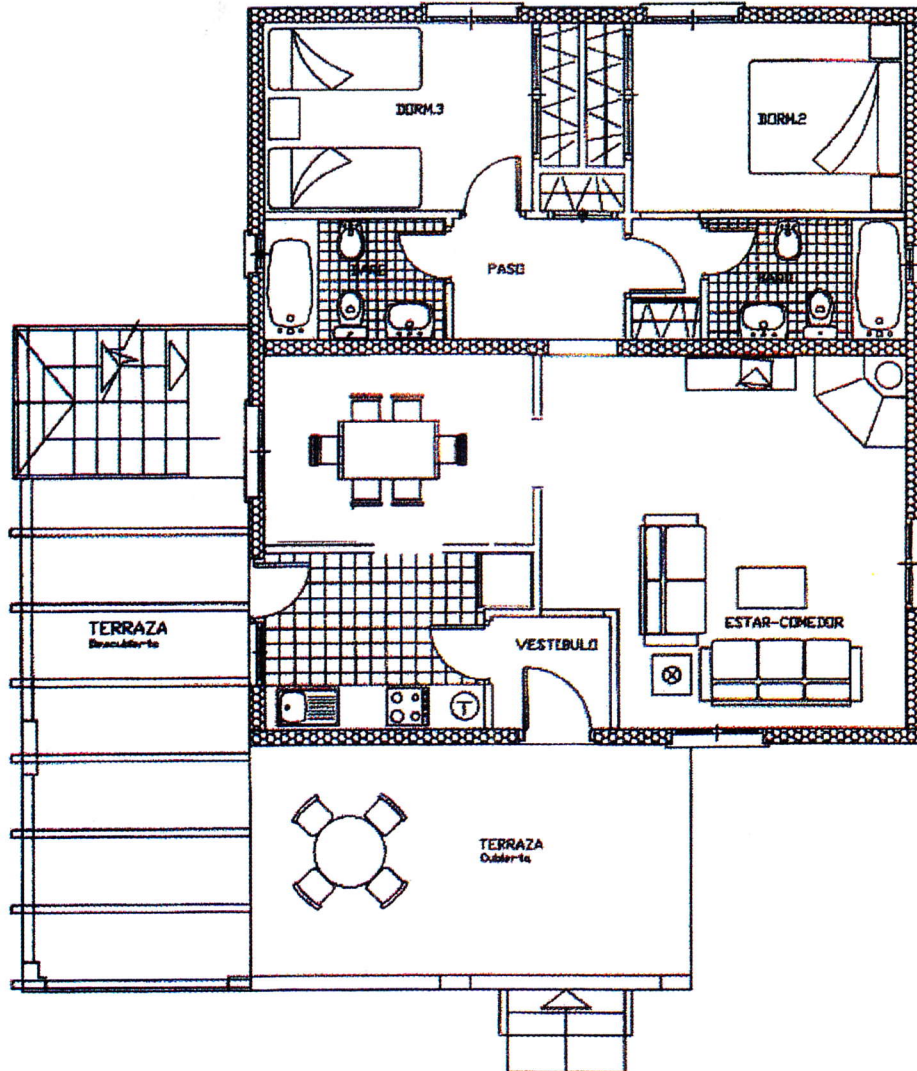

FECHA: 16/11/01