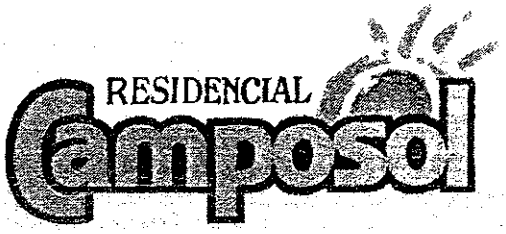

Mazarrón -Murcia-

Modelo Cibeles

Vivienda.....117,90 M²
Terraza.....20,80 M²
Solarium (aprox.).....40,00 M²
(Parcela..... hasta 650 M²)
Total superficie privativa.....178,70 M²

PLANO CONFORME A PROYECTO BASICO, SUJETO A LAS NECESIDADES DE MODIFICACION DEL PROYECTO DE EJECUCION Y/O EXIGENCIAS MUNICIPALES

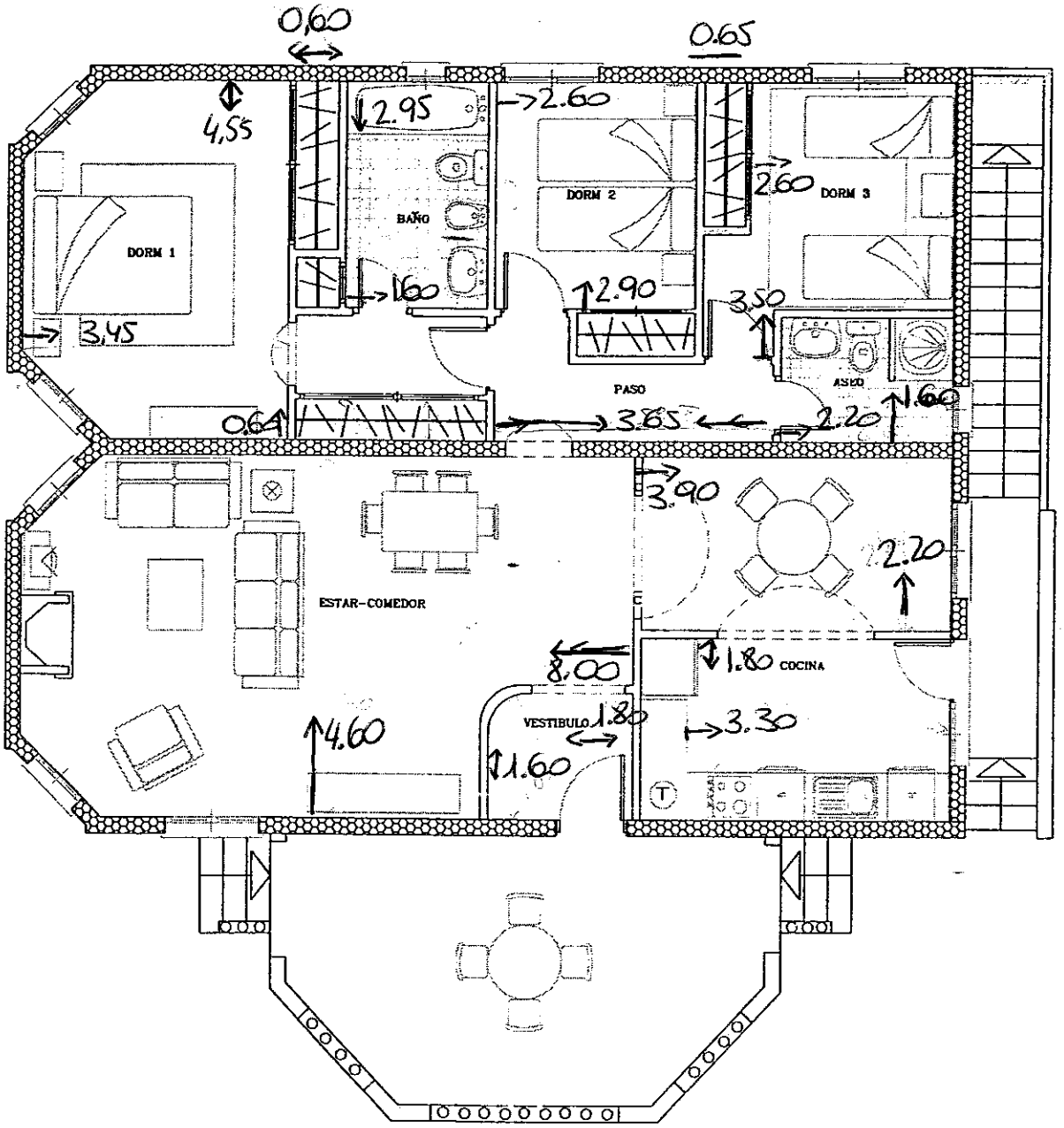

FECHA: 16/11/2001