



MAZARRON - (MURCIA)

## Modelo ROSA

Vivienda.....73,30 m<sup>2</sup>  
Terraza ..... 20,20 m<sup>2</sup>  
Solarium (Aprox.) ..... 35,00 m<sup>2</sup>  
(Parcela hasta 400 m<sup>2</sup>)

**Total superficie privativa.....128,50 m<sup>2</sup>**

Plano conforme a proyecto básico, sujeto a las necesidades de modificación del proyecto de ejecución y/o exigencias municipales.

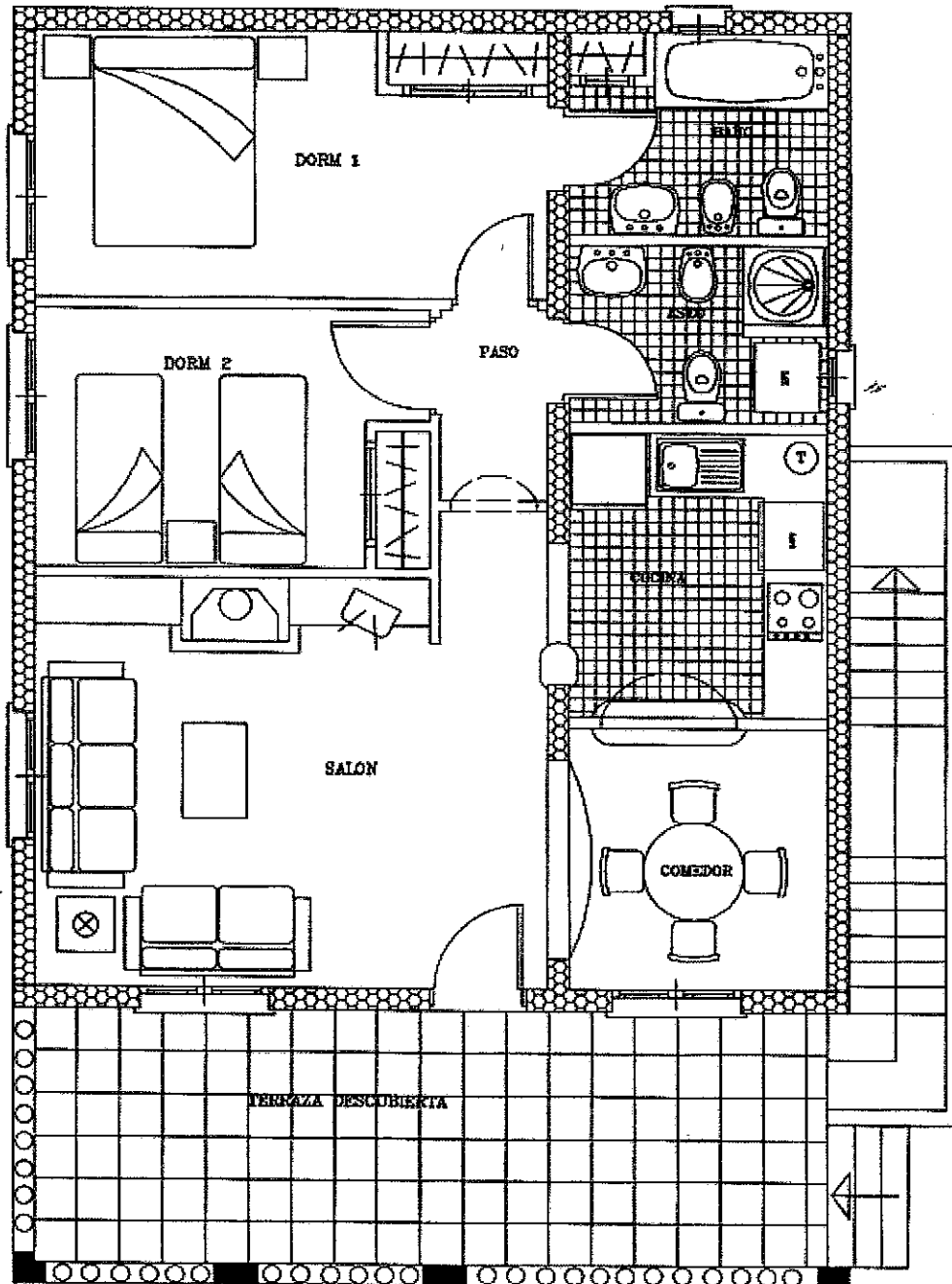

FECHA: 16/11/01